

# Registro Minero de Andalucía

## Manantial Sierra Nevada

Datos Generales							
Provincia	Granada	Sección	B	Nº Registro	13	Fracción	0
Tipo	(A) A. Min. Natural			Estado	Otorgado		
Nombre	Manantial Sierra Nevada			Paraje	El Romeral		
Núm.Reg.Min.Andalucía	18B300016			Superficie(en el expediente)	117.0 H		

Fechas					
Solicitud	02/08/2006	Admisión Definitiva		Otorgamiento	03/08/2007
Consolidación		Periodo de vigencia	30 años		
Declaración de Impacto Ambiental		Autorización Amb. Unificada			

Sustancias explotadas
<i>No existe información sobre las sustancias explotadas</i>

Municipios afectados que aparecen en el expediente
Dúrcal

Hojas 1:50.000 Afectadas	
Hoja	Superficie (obtenida por coordenadas)
1041	116.96 Ha.

Titulares
Nombre
Momentum Industries Spain Fund I S.L.

Explotadores
<i>No existe información sobre los Explotadores</i>

Prórrogas
<i>No existe información sobre prórrogas</i>

### Cancelaciones

No existe información sobre cancelaciones

### Caducidades

No existe información sobre caducidades

### Localización (Vigente)(ED50)

#### Polígono 1 (ED50)

Orden	Longitud	Latitud	X(UTM)	Y(UTM)	Huso
1-PP	3° 33' 15,0076" W	36° 59' 38,6255" N	450686,000	4094424,000	30
2	3° 32' 50,1696" W	36° 59' 38,8057" N	451300,000	4094426,000	30
3	3° 32' 46,2479" W	36° 59' 27,8229" N	451395,000	4094087,000	30
4	3° 32' 18,1747" W	36° 59' 28,0161" N	452089,000	4094089,000	30
5	3° 32' 17,7587" W	36° 59' 14,9079" N	452097,000	4093685,000	30
6	3° 33' 4,7166" W	36° 59' 2,8478" N	450934,000	4093320,000	30
7	3° 33' 22,6937" W	36° 59' 10,8118" N	450491,000	4093568,000	30

### Localización (Vigente)(ETRS89)

#### Polígono 1 (ETRS89)

Orden	Longitud	Latitud	X(UTM)	Y(UTM)	Huso
1-PP	3° 33' 19,5921" W	36° 59' 34,0867" N	450574,059	4094218,016	30
2	3° 32' 54,7534" W	36° 59' 34,2670" N	451188,060	4094220,013	30
3	3° 32' 50,8312" W	36° 59' 23,2839" N	451283,064	4093881,009	30
4	3° 32' 22,7570" W	36° 59' 23,4771" N	451977,069	4093883,001	30
5	3° 32' 22,3405" W	36° 59' 10,3687" N	451985,076	4093479,006	30
6	3° 33' 9,2995" W	36° 58' 58,3084" N	450822,076	4093114,023	30
7	3° 33' 27,2775" W	36° 59' 6,2725" N	450379,071	4093362,028	30

\* La delimitación del Derecho en el Otorgamiento fue realizada en el sistema de referencia ED50.

(A) A. Min. Natural Manantial Sierra Nevada

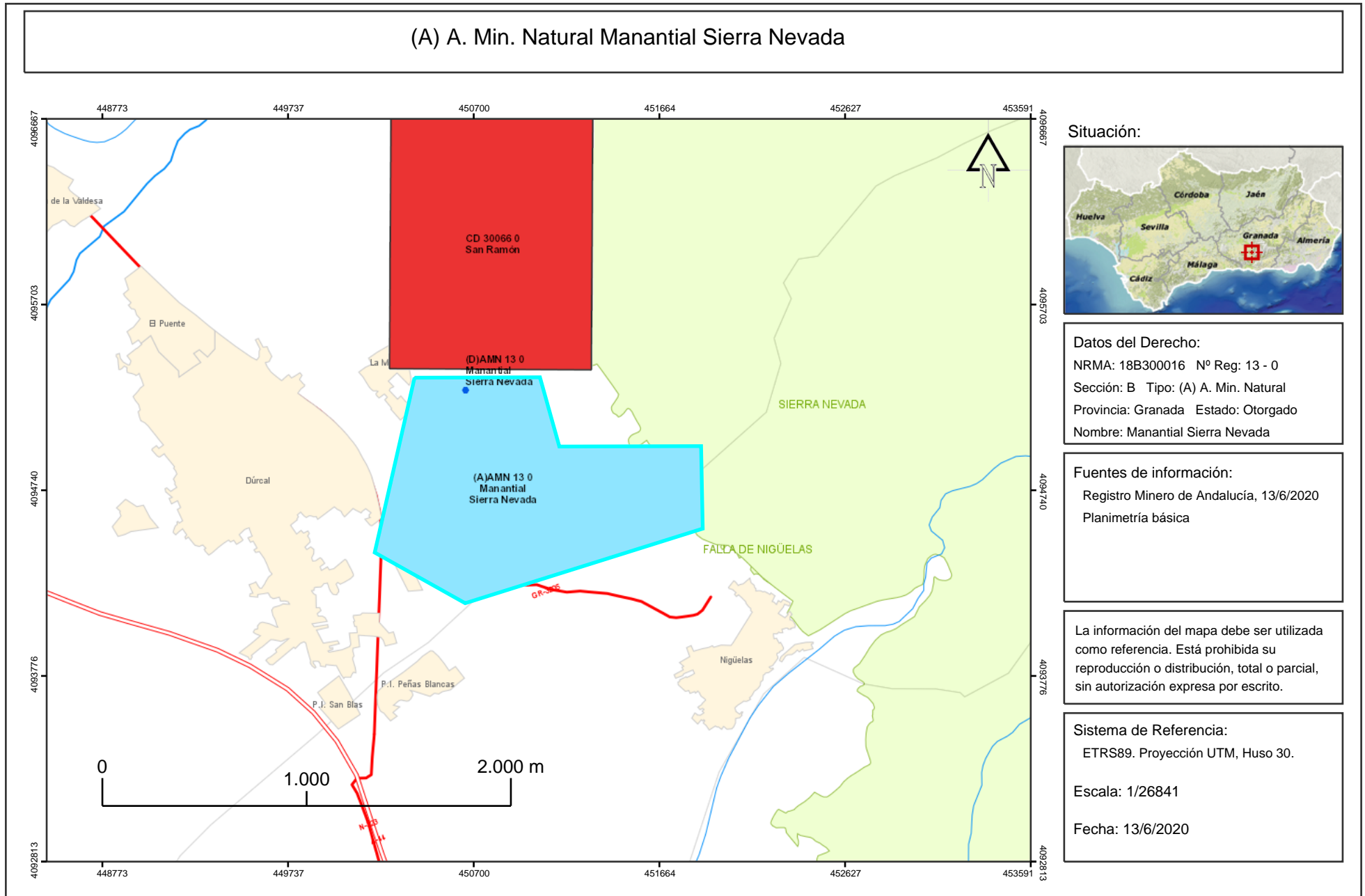

Situación:



Datos del Derecho:

NRMA: 18B300016 Nº Reg: 13 - 0  
Sección: B Tipo: (A) A. Min. Natural  
Provincia: Granada Estado: Otorgado  
Nombre: Manantial Sierra Nevada

Fuentes de información:

Registro Minero de Andalucía, 13/6/2020  
Planimetría básica

La información del mapa debe ser utilizada como referencia. Está prohibida su reproducción o distribución, total o parcial, sin autorización expresa por escrito.

Sistema de Referencia:

ETRS89. Proyección UTM, Huso 30.

Escala: 1/26841

Fecha: 13/6/2020

## LEYENDA

### Puntos Sección A

- Autorización de Explotación

### Solicitud Derechos Sección A

- Autorización de Explotación

### Solicitud de Ampliación Sección A

- Solicitud de Ampliación de Autorización de Explotación

### Derechos Vigentes Sección A

- Autorización de Explotación

### Sondeos/Captaciones Sección B

- Sondeos/Captaciones de Aguas Minerales

### Puntos Sección B

- Sondeos de Estructuras Subterráneas
- Localización de Yacimientos no Naturales

### Solicitud Derechos Sección B

- Autorización de Aprovechamiento de Aguas Minerales
- Declaración de Aprovechamiento de Estructura Subterránea
- Autorización de Aprovechamiento de Estructura Subterránea
- Declaración de de Aprovechamiento de Yacimiento de Origen no Natural
- Autorización de de Aprovechamiento de Yacimiento de Origen no Natural

### Solicitud de Ampliación Sección B

- Solicitud de Ampliación del Perimetro de Protección de Aguas Minerales
- Solicitud de Ampliación de Autorización de Aprovechamiento de Estructura Subterránea
- Solicitud de Ampliación de Autorización de Aprovechamiento de Yacimiento de Origen no Natural

### Derechos Vigentes Sección B

- Autorización de Aprovechamiento de Aguas Minerales
- Declaración de Aprovechamiento de Estructura Subterránea
- Autorización de Aprovechamiento de Estructura Subterránea
- Declaración de Aprovechamiento de Yacimiento de Origen no Natural
- Autorización de Aprovechamiento de Yacimiento de Explotación de Origen no Natural

### Derechos Caducados Sección B

- Autorización de Aprovechamiento de Aguas Minerales
- Autorización de Aprovechamiento de Estructura Subterránea
- Autorización de Aprovechamiento de Yacimiento de Origen no Natural

### Derechos Concurso Sección B

- Autorización de Aprovechamiento de Aguas Minerales
- Autorización de Aprovechamiento de Estructura Subterránea
- Autorización de Aprovechamiento de Yacimiento de Origen no Natural

### Solicitud Derechos Sección C

- Permiso de Exploración
- Permiso de Investigación
- Concesión de Explotación

### Solicitud de Demasía Sección C

- Solicitud de Demasía

### Derechos Vigentes Sección C

- Permiso de Exploración
- Permiso de Investigación
- Concesión de Explotación

### Derechos Caducados Sección C

- Permiso de Exploración
- Permiso de Investigación
- Concesión de Explotación

### Derechos Concurso Sección C

- Permiso de Exploración
- Permiso de Investigación
- Concesión de Explotación

### Solicitud Derechos Sección D

- Permiso de Exploración
- Permiso de Investigación
- Concesión de Explotación

### Solicitud de Demasía Sección D

- Solicitud de Demasía

### Derechos Vigentes Sección D

- Permiso de Exploración
- Permiso de Investigación
- Concesión de Explotación

### Derechos Caducados Sección D

- Permiso de Exploración
- Permiso de Investigación
- Concesión de Explotación

### Derechos Concurso Sección D

- Permiso de Exploración
- Permiso de Investigación
- Concesión de Explotación

### Reservas del Estado

- Reserva del Estado Provisional
- Reserva del Estado Definitiva